

IH-A^bID

Logiciel intégré d'aide à l'identification d'anticorps





Choose. Connect. Control. Community.*

Connectez vos instruments, votre laboratoire et vos environnements de travail

* Choisir. Connecter. Contrôler. Communauté.



IH-A^βID

Identification intégrée des anticorps

IH-A^βID simplifie le processus complexe et laborieux d'identification des anticorps dirigés contre les antigènes des globules rouges en utilisant un algorithme qui classe les anticorps par probabilité. Les généralistes peuvent envoyer les résultats probables aux sérologistes pour une validation plus rapide.

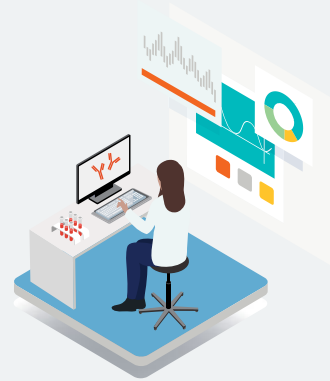

Interface du logiciel IH-A^βID

- Saisie du résultat
- Interprétation de chaque puits
- Entièrement intégré à IH-Com
- Demande de tests supplémentaires
- Identification des anticorps automatisée
- Gestion des réactifs

The screenshot shows the software interface for patient 'Kevin Hofmann 06/05/1944 (M)'. The main window displays a grid of test results for 11 different antibodies (IDuCell 1-11). The results are color-coded: green for positive, yellow for indeterminate, and red for negative. A 'Saisie du résultat' (Result Entry) dialog box is open, allowing for manual input of results for each well. The interface also includes a 'Comment' field and a 'Saisie réactifs' (Reagent Entry) section at the bottom.

Élimine les erreurs

- Automatise la technique manuelle d'identification des anticorps
- Anticorps classés par probabilité

Automatise les procédures

- Téléchargement de la table d'antigènes en scannant le code-barres 2D
- Aucune connexion internet requise

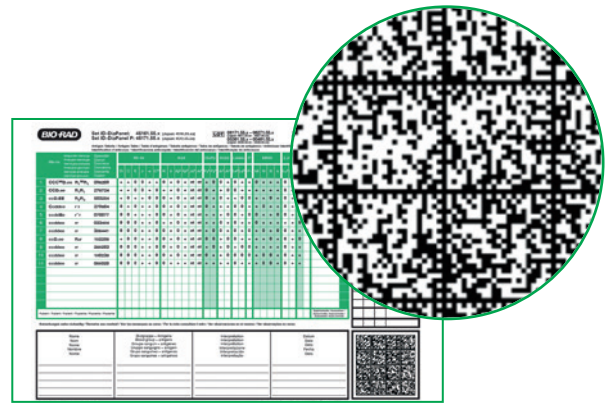

Table d'antigènes intégrée dans le code-barres 2D

Améliore l'efficacité

- Entièrement intégré à IH-Com
- Centralisation de la gestion des données patients, échantillons et lots de réactifs

Offre plus de flexibilité

- Possibilité d'inclure des échantillons prétraités
- Traite les tests avec vos propres cellules



Catégories de couleurs pour une reconnaissance visuelle facilitée

Éduque et soutient

- Suggestions pour des tests supplémentaires
- Intégration de l'ouvrage : *The Blood Group Antigen FactsBook*

Assure une traçabilité complète

- Archivage électronique et transfert automatique des résultats vers le SIL
- Combinaison homogène de techniques manuelles et automatisées

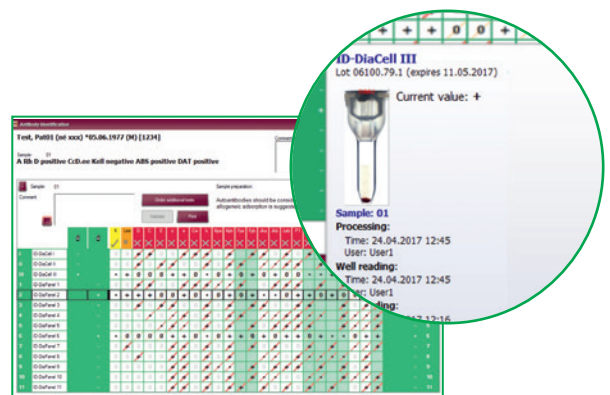

Traçabilité complète du processus d'identification

Fonctions principales

- Entièrement intégré à IH-Com
- Identification automatisée des anticorps
- Téléchargement de la table d'antigènes en scannant le code-barres 2D
- Anticorps catégorisés par couleurs et classés par probabilité
- Suggestions pour des tests supplémentaires et traitement d'échantillons
- Ouvert aux hématies périmées et non Bio-Rad
- Traçabilité complète du processus d'identification
- Ouvrage de référence intégré : *The Blood Group Antigen FactsBook*

Littérature

Reid M.E., et al. *The BLOOD GROUP ANTIGEN FactsBook Elsevier, 3rd Edition, ed. 2012.*

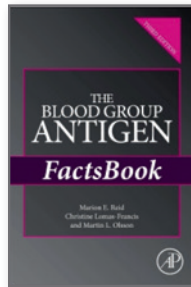

Pour commander

Référence	Désignation
009000	IH-Com Kit Fullversion , logiciel de gestion des données et d'interprétation des résultats.....1 unité
009010	IH-Com Kit for Reader , logiciel de gestion des données et d'interprétation des résultats1 unité
12009844	IH-A[®]ID Fullversion , logiciel d'identification intégrée des anticorps.....1 unité
12009845	IH-A[®]ID Demoverision , logiciel d'identification intégrée des anticorps1 unité

Bio-Rad est une marque déposée de Bio-Rad Laboratories, Inc.

IH-Com est une marque déposée de Bio-Rad Europe GmbH dans certaines juridictions.



Lire attentivement les instructions figurant dans le(s) manuel(s) d'utilisation du système.

Pour plus d'information, veuillez contacter votre représentant local Bio-Rad ou visiter notre site : bio-rad.com/diagnostics/immunohematology

BIO-RAD

**Bio-Rad
Laboratories, Inc.**

*Clinical
Diagnostics Group*

Website www.bio-rad.com/diagnostics **Australia** +61 (2) 9914 2800 **Austria** +43 (0) 1 877 89 01 9 **Belgium** +32 (0) 3 710 53 00 **Brazil** +55 11 3065 7550 **Canada** +1 514 334 4372 **China** +86 21 6169 8500 **Czech Republic** +420 241 431 660 **Denmark** +45 44 52 10 00 **Finland** +358 9 804 22 00 **France** +33 (0)1 47 95 60 00 **Germany** +49 (0) 89 31884 393 **Greece** +30 210 7774396 **Hong Kong** +85 2 2789 3300 **Hungary** +36 1 459 6190 **India** +91 124 4029300 **Israel** +972 03 963 6025 **Italy** +39 024 94 86 600 **Japan** +81 3 6361 7070 **Korea** +82 080 007 7373 **Mexico** +52 (55) 5488 7670 **The Netherlands** +31 (0)318 540 666 **New Zealand** +64 (9)415 2280 **Norway** +47 23 38 41 30 **Poland** +48 22 331 99 99 **Portugal** +351 21 47 27 700 **Russia** +7 495 721 1404 **Singapore** +65 6415 3170 **South Africa** +27 11 442 8508 **Spain** +34 91 490 6580 **Sweden** +46 844 98053 **Switzerland** +41 (0) 61 717 9555 **Taiwan** +886 (2) 2578-7189 **Thailand** (662) 651 8311 **United Kingdom** +44 (0)1923 471301