

IH-A^bID

Integrierte Antikörper-Identifikations-Software

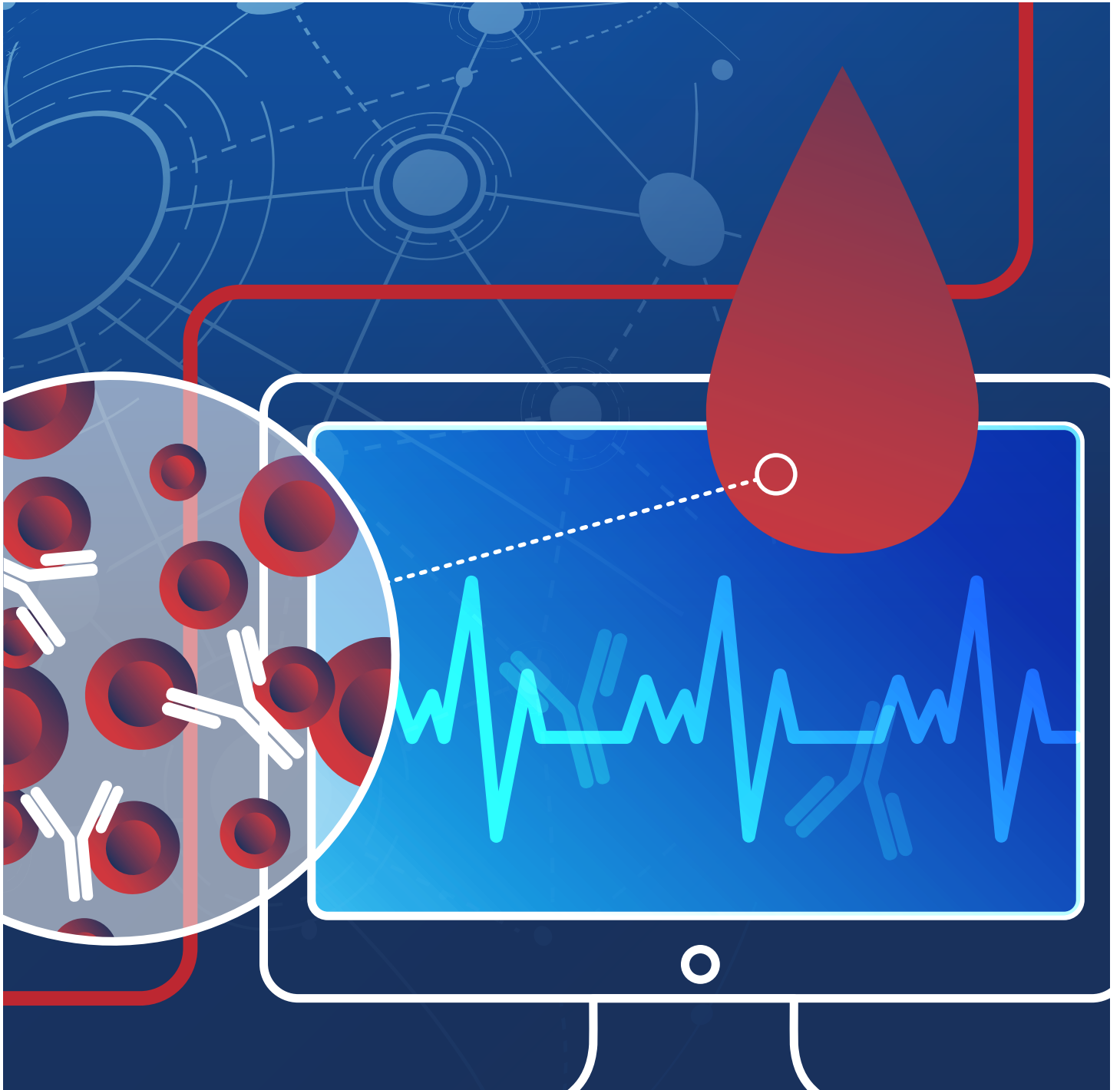



Choose. **Connect.** Control. Community.

Vernetzen Sie Ihre Geräte, Labor- und Arbeitsumgebung



IH-A^bID

Integrierte Antikörperidentifizierung

IH-A^bID vereinfacht die komplexe, arbeitsaufwändige Identifizierung von Antikörpern gegen Antigene auf Erythrozyten anhand eines einzigartigen Algorithmus, der Antikörper nach ihrer Wahrscheinlichkeit identifiziert. Anwender können die vorgeschlagenen Ergebnisse zur schnelleren Validierung an Serologen senden.

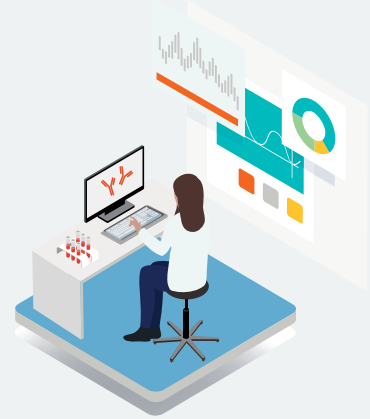

IH-A^bID Software Benutzeroberfläche

- Ergebniseintrag
- Interpretation der Einzelkavitäten
- Komplett integriert mit IH-Com
- Fordern Sie zusätzliche Tests an
- Automatisierte Antikörper-Identifikation
- Reagenzienmanagement

The screenshot shows the software interface for patient Kevin Hofmann (06/05/1944, M). The main window displays a grid of test results for 11 different antibodies (IDuPanel 1-11) across 11 samples. The results are color-coded: green for positive, red for negative, and yellow for indeterminate. The patient's overall status is 'A Rh D positive CxD₂e Kell negative ABS positive DAT positive'. The interface includes a menu bar, a toolbar, and a sidebar with a list of test panels.

Ausschluss von Interpretationsfehlern

- Automatisiert die manuelle Technik der Antikörper-Identifikation
- Klassifizierung der Antikörper nach Wahrscheinlichkeit

Automatisierung der Prozesse

- Hochladen der Antigen-Tabelle über den 2D-Barcode Scanner
- Keine Internetverbindung erforderlich

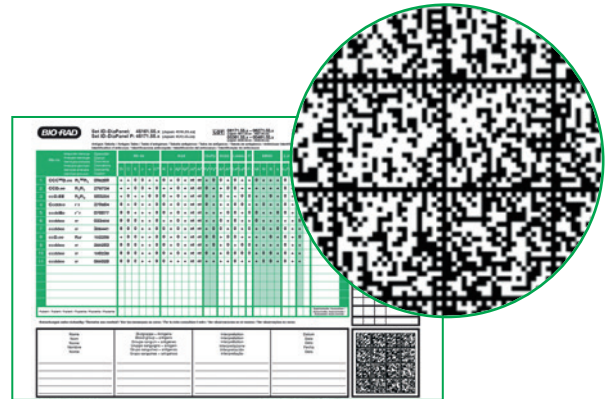

Antigen-Tabelle im 2D-Barcode integriert

Erhöhte Effizienz

- Komplette Integration mit IH-Com
- Zentralisierte Patienten-, Proben- und Reagenzienchargenverwaltung

Grössere Flexibilität

- Beinhaltet vorbehandelte Proben
- Bearbeitet Tests mit Ihren eigenen Reagenzzellen

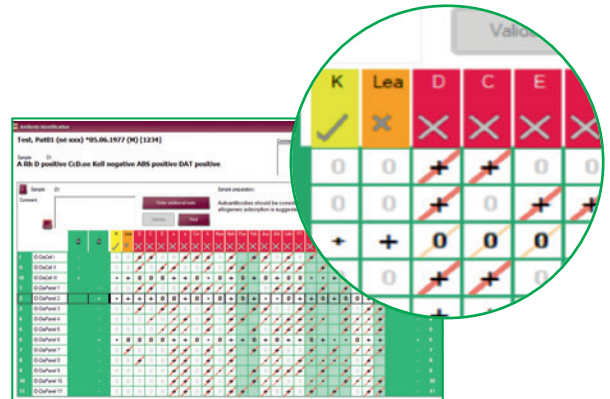

Farbkategorien für eine einfache visuelle Erkennung

Schult und Unterstützt

- Vorschläge für zusätzliche Tests
- Integration des Buches *The Blood Group Antigen FactsBook*

Sichert eine Vollständige Rückverfolgbarkeit

- Elektronisches Archiv und automatische Ergebnisübertragung an das LIS
- Homogene Kombination von manuellen und automatisierten Techniken

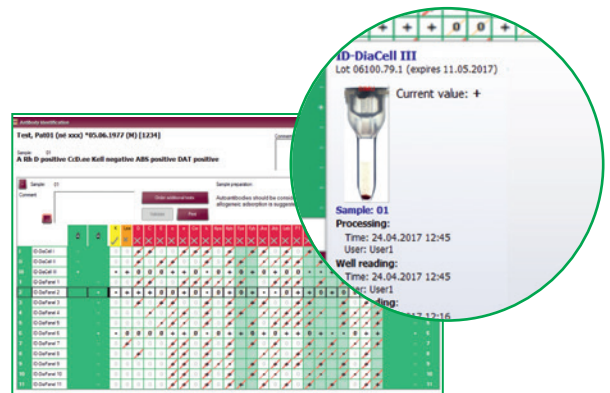

Komplette Nachvollziehbarkeit des Identifikationsprozesses

Wichtigste Produktmerkmale

- Komplett integriert mit IH-Com
- Automatische Antikörper-Identifikation
- Hochladen der Antigen-Tabelle über den 2D-Barcode Scanner
- Antikörper sind nach Farbe kategorisiert und nach Wahrscheinlichkeit klassifiziert
- Vorschläge für zusätzliche Tests und Probenbehandlung
- Nutzbar für abgelaufene sowie nicht Bio-Rad Reagenzzellen
- Komplette Nachvollziehbarkeit des Identifikationsprozesses
- Integrierter Referenzleitfaden: *The Blood Group Antigen FactsBook*

Literatur

Reid M.E., et al. *The BLOOD GROUP ANTIGEN FactsBook Elsevier, 3rd Edition, ed. 2012.*

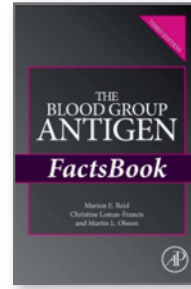

Bestellinformationen

Katalog Nr.	Beschreibung	
009000	IH-Com Kit Fullversion , Datenmanagement-Software zur Ergebnisinterpretation.....	1 Einheit
009010	IH-Com Kit for Reader , Datenmanagement-Software zur Ergebnisinterpretation	1 Einheit
12009844	IH-A[®]ID Fullversion , Integrierte Antikörper-Identifikations-Software.....	1 Einheit
12009845	IH-A[®]ID Demoversion , Integrierte Antikörper-Identifikations-Software.....	1 Einheit

Bio-Rad ist eine Marke der Bio-Rad Laboratories, Inc.

IH-Com ist in bestimmten Ländern eine Marke der Bio-Rad Europe GmbH.



**Bio-Rad
Laboratories, Inc.**

**Für weitere Informationen wenden Sie sich bitte an die Bio-Rad
Niederlassung in Ihrer Nähe oder besuchen Sie unsere Website unter
bio-rad.com/diagnostics/immunohematology**

*Clinical
Diagnostics Group*

Website www.bio-rad.com/diagnostics **Australia** +61 (2) 9914 2800 **Austria** +43 (0) 1 877 89 01 9 **Belgium** +32 (0) 3 710 53 00 **Brazil** +55 11 3065 7550 **Canada** +1 514 334 4372 **China** +86 21 6169 8500 **Czech Republic** +420 241 431 660 **Denmark** +45 44 52 10 00 **Finland** +358 9 804 22 00 **France** +33 (0)1 47 95 60 00 **Germany** +49 (0) 89 31884 393 **Greece** +30 210 7774396 **Hong Kong** +85 2 2789 3300 **Hungary** +36 1 459 6190 **India** +91 124 4029300 **Israel** +972 03 963 6025 **Italy** +39 024 94 86 600 **Japan** +81 3 6361 7070 **Korea** +82 080 007 7373 **Mexico** +52 (55) 5488 7670 **The Netherlands** +31 (0)318 540 666 **New Zealand** +64 (9)415 2280 **Norway** +47 23 38 41 30 **Poland** +48 22 331 99 99 **Portugal** +351 21 47 27 700 **Russia** +7 495 721 1404 **Singapore** +65 6415 3170 **South Africa** +27 11 442 8508 **Spain** +34 91 490 6580 **Sweden** +46 844 98053 **Switzerland** +41 (0) 61 717 9555 **Taiwan** +886 (2) 2578-7189 **Thailand** (662) 651 8311 **United Kingdom** +44 (0)1923 471301